景況・経営動向調査結果

－　令和２年度 第１四半期（２０２０年４～６月期）　－

■目　　的■

会員事業所の経営動向・業況を知ることにより、長崎市内の景況を把握し、地域中小企業の支援策の参考にするとともに、中小企業経営者等に対して経営に必要な情報を提供する

■調査対象■

本所会員事業所のうち、5 産業（製造業・建設業・卸売業・小売業・サービス業）400 社（回答 222 社、回収率 55.5%）

※業種構成比及び小規模企業等の占める割合は、本所会員事業所の構成比を参考に抽出した

■調査期間■

令和 2 年 7 月 7 日～令和 2 年 7 月 22 日

■調査方法■

郵送・E-mail によるアンケート方式

■分析方法■

各調査項目について、前年同期及び前期と比較して、「良い」と回答した企業等の割合から、「悪い」と回答した企業等の割合を差し引いた指数（BSI：ビジネス・サーベイ・インデックス）をもとに分析を行なった

（注）小規模企業等 ＝ 小規模事業者（個人事業主を含む）

製造業その他 ⇒ 従業員 20 人以下

商業・サービス業 ⇒ 従業員 5 人以下

（注）各調査項目について、季節調整は行なっていない

CORE COMMUNICATE IN NAGASAKI
長崎商工会議所

中小企業振興部　経営支援課

TEL　095-822-0111

業界の景況感

2020 年 4～6 月期の実績は、全産業ベースで▲６８．８〔前回調査比-18.2〕
2020 年 7～9 月期の見通しは、全産業ベースで▲６３．５〔今期実績比+5.3〕

業界の景気動向（景況感）の調査結果をみると、製造業は▲76.7 と前回（4 月）調査比 12.7 ポイント悪化し、非製造業は▲67.6 と 19.2 ポイント悪化した。

また、7～9 月の見通しは、製造業は▲73.4（今期実績比+3.3 ポイント）、非製造業は▲61.9（同+5.7 ポイント）と持直しの動きがありつつも引き続きマイナス水準の見通しとなった。

会員事業所の業況（自社業況の総合判断）

2020 年 4～6 月期の実績は、全産業ベースで▲６４．２〔前回調査比-17.0〕
2020 年 7～9 月期の見通しは、全産業ベースで▲６３．５〔今期実績比+0.7〕

■売上・生産額	今期実績▲62.2（ -16.4）	来期は製造業・非製造業ともにマイナス水準の見通し
■利益・採算面	今期実績▲64.7（ -16.1）	来期は製造業・非製造業ともにマイナス水準の見通し
■資金繰り	今期実績▲34.0（ +3.0）	来期は製造業・非製造業ともにマイナス水準の見通し
■設備投資	今期実績▲26.1（ -2.6）	来期は製造業・非製造業ともにマイナス水準の見通し
■雇用状況	今期実績▲7.9（ +4.2）	来期は製造業・非製造業ともに「不足」見通し
■経営上の問題点	全産業ベースで 45 期連続「売上額、生産額、工事高の伸び悩み」がトップ	

※ 上記（　）内の数字は前回調査比

産業天気図 ≪自社業況の総合判断：前年同期比≫

	4～6月期 実績		7～9月期 見通し	
	業況	BSI	業況	BSI
全産業		▲ 64.2		▲ 63.5
製造業		▲ 75.9		▲ 72.5
非製造業		▲ 62.3		▲ 62.1
建設業		▲ 48.3		▲ 46.7
卸売業		▲ 34.8		▲ 45.5
小売業		▲ 69.7		▲ 72.7
サービス業		▲ 70.8		▲ 64.1
小規模企業等		▲ 68.0		▲ 66.7

－ 凡例 －

天気	業況BSI
	50以上～100
	25以上～50未満
	0以上～25未満
	▲25以上～0未満
	▲50以上～▲25未満
	▲100～▲50未満

前年同期（2019 年 4～6 月期）と比較して

2020 年 4～6 月期　実績	2020 年 7～9 月期　見通し
全産業　▲68.8〔前回調査比-18.2〕	**全産業　▲63.5〔今期実績比+5.3〕**
全産業ベースでみると、▲68.8 と前回調査比 18.2 ポイント悪化している。 業種別にみると、製造業は▲76.7（前回調査比-12.7）と悪化している。非製造業は、サービス業（同-21.6）や建設業（同-30.0）など全ての業種で悪化し、非製造業全体で▲67.6（同-19.2）となった。 また、小規模企業等は 22.5 ポイント悪化し、▲70.9 となった。	全産業ベースでみると、▲63.5（今期実績比+5.3）となった。 業種別にみると、製造業は▲73.4（同+3.3）。非製造業は建設業（同+15.6）、サービス業（同+9.6）で持直しの動きもあるが、非製造業全体では▲61.9（同+5.7）となった。 また、小規模企業等は▲66.0（同+4.9）となった。

ＢＳＩ：「上昇」－「低下」

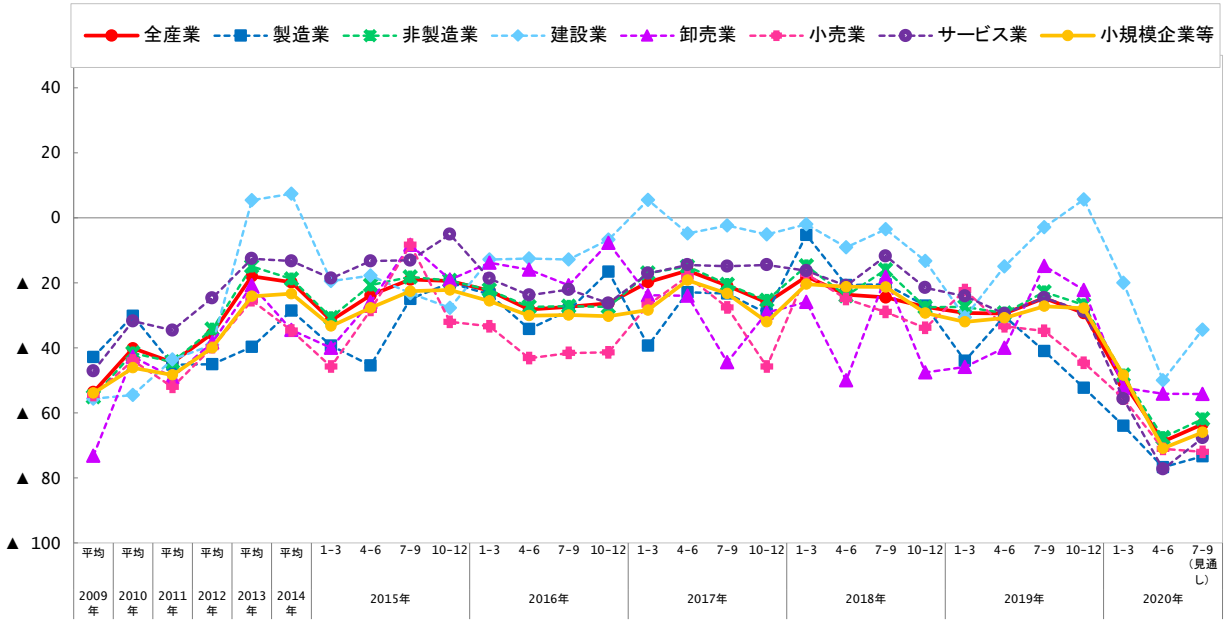

前期（2020 年 1～3 月期）と比較して

2020 年 4～6 月期　実績
全産業　▲64.7〔前期比-9.8〕
全産業ベースでみると、▲64.7 と前期比 9.8 ポイント悪化している。 業種別にみると、製造業は▲62.1（同-3.8）と悪化している。非製造業は建設業（同-46.5）が大きく悪化したほか他の全ての業種でも悪化し、非製造業全体で▲65.1（同-10.7）となった。 また、小規模企業等は 4.9 ポイント悪化し、▲62.0 となった。

ＢＳＩ：「上昇」－「低下」

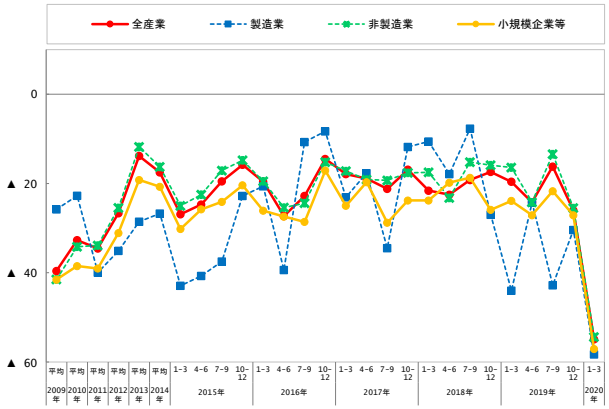

前年同期（2019 年 4～6 月期）と比較して

2020 年 4～6 月期　実績	2020 年 7～9 月期　見通し
全産業　▲64.2〔前回調査比-17.0〕	**全産業　▲63.5〔今期実績比+0.7〕**
全産業ベースでみると、▲64.2 と前回調査比 17.0 ポイント悪化している。 業種別にみると、製造業は▲75.9（同−23.9）と悪化している。非製造業は卸売業（同+15.2）に持直しの動きがあるが、他の 3 業種が悪化し、非製造業全体で▲62.3（同−15.9）となった。 また、小規模企業等は 20.9 ポイント悪化し、▲68.0 となった。	全産業ベースでみると、▲63.5（今期実績比+0.7）となった。 業種別にみると、製造業は▲72.5（同+3.4）。非製造業は建設業（同+1.6）等で持直しの動きもあるが、卸売業（同−10.7）、小売業（同−3.0）は悪化。非製造業全体で▲62.1（同+0.2）となった。 また、小規模企業等は▲66.7（同+1.3）となった。

ＢＳＩ：「上昇」－「低下」

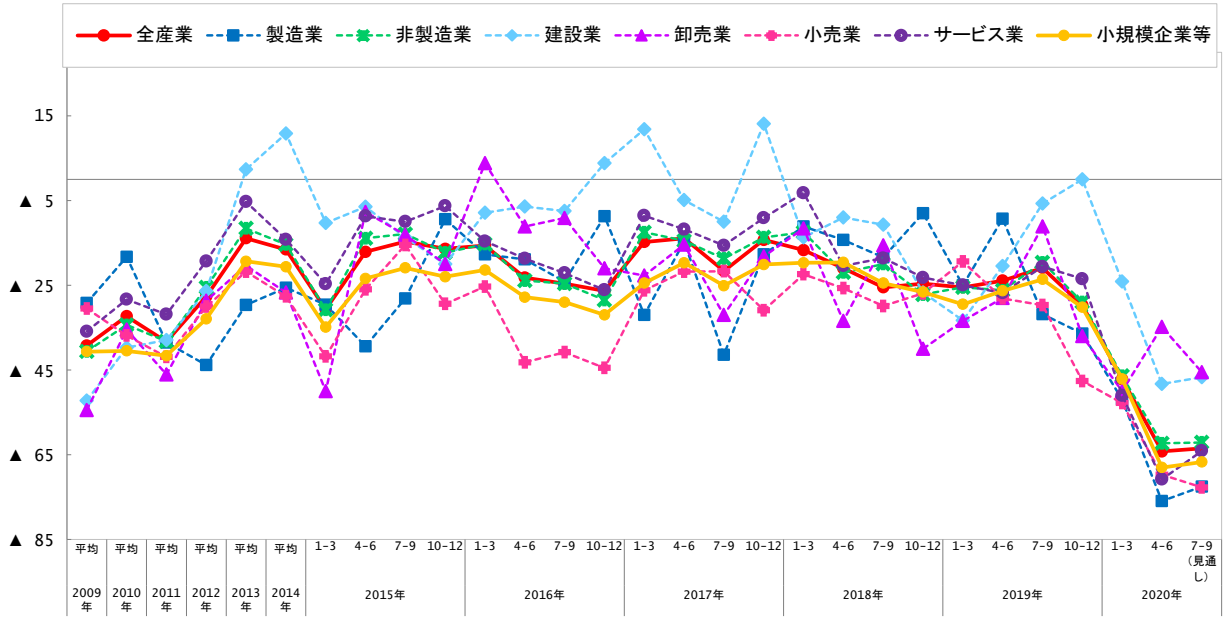

前期（2020 年 1～3 月期）と比較して

2020 年 4～6 月期　実績
全産業　▲62.4〔前期比-10.2〕
全産業ベースでみると、▲62.4 と前期比 10.2 ポイント悪化している。 業種別にみると、製造業は▲65.6（同−5.6）と悪化している。非製造業は建設業（同−34.2）が大きく悪化したほか卸売業（同−10.2）等、全業種で悪化し非製造業全体で▲61.9（同−11.0）となった。 また、小規模企業等は 5.5 ポイント悪化し、▲63.6 となった。

ＢＳＩ：「上昇」－「低下」

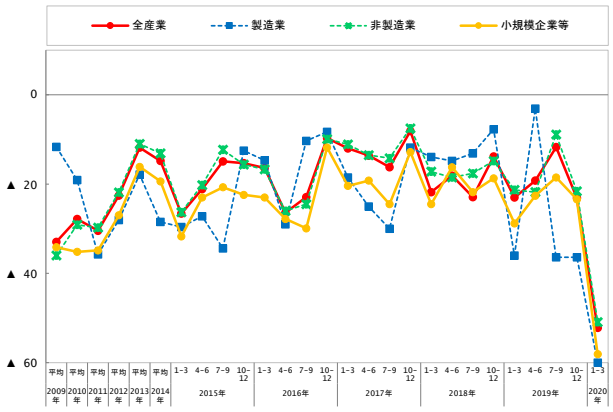

前年同期（2019 年 4～6 月期）と比較して

2020 年 4～6 月期　実績	2020 年 7～9 月期　見通し
全産業　▲62.2〔前回調査比-16.4〕	**全産業　▲63.7〔今期実績比-1.5〕**
全産業ベースでみると、▲62.2 と前回調査比 16.4 ポイント悪化している。 業種別にみると、製造業は▲69.0（同−13.0）と悪化している。非製造業は卸売業（同+22.6）に持直しの動きもあるが、建設業（同−15.8）等の業種は悪化し、非製造業全体で▲61.3（同−17.1）となった。 また、小規模企業等は 21.7 ポイント悪化し、▲68.1 となった。	全産業ベースでみると、▲63.7 と今期実績比 1.5 ポイント悪化している。 業種別にみると、製造業は▲70.0（同−1.0）とほぼ横ばい。非製造業は卸売業（同−20.8）、小売業（同−4.4）が悪化し、非製造業全体で▲62.6（同−1.3）となった。 また、小規模企業等は▲66.3（同+1.8）となった。

ＢＳＩ：「増加」－「減少」

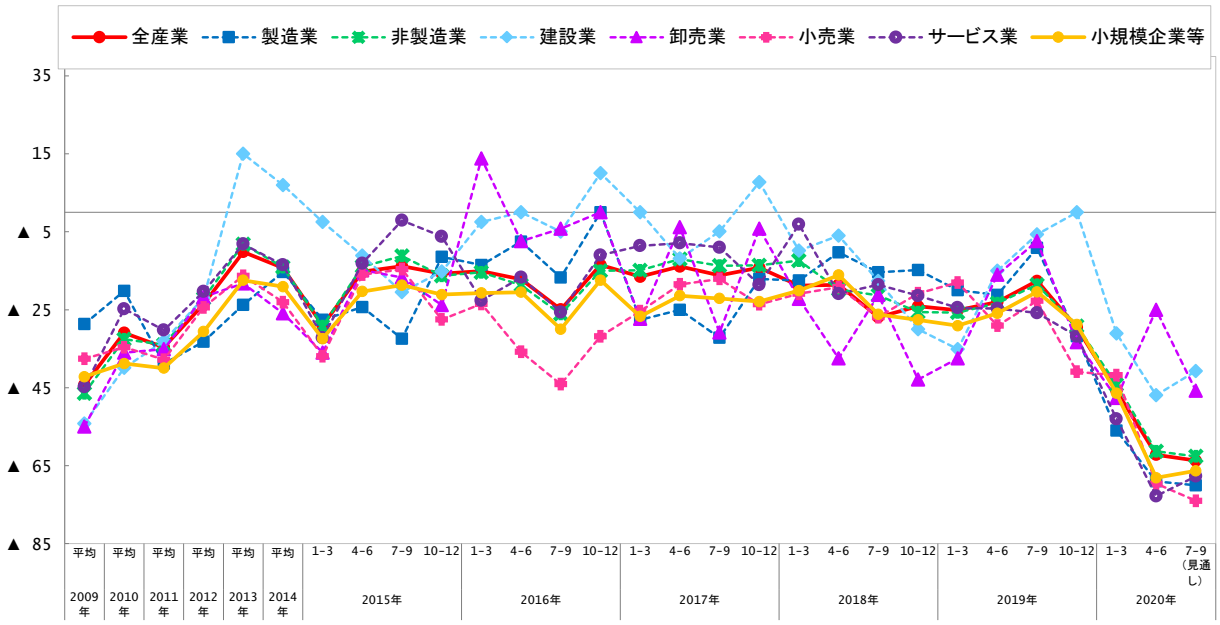

前期（2020 年 1～3 月期）と比較して

2020 年 4～6 月期　実績
全産業　▲64.7〔前期比-16.4〕
全産業ベースでみると、▲64.7 と前期比 16.4 ポイント悪化している。 業種別にみると、製造業は▲65.5（同−17.5）と悪化している。非製造業は建設業（同−43.0）や卸売業（同−21.4）をはじめすべての業種が悪化し、非製造業全体で▲64.6（同−16.2）となった。 また、小規模企業等は 10.4 ポイント悪化し、▲66.4 となった。

ＢＳＩ：「増加」－「減少」

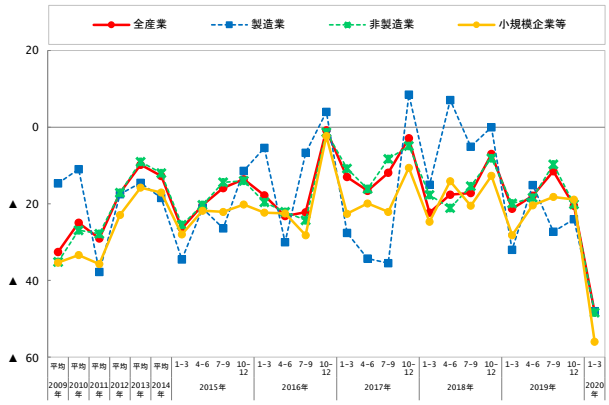

前年同期（2019 年 4～6 月期）と比較して

2020 年 4～6 月期　実績

全産業　▲64.7〔前回調査比-16.1〕

全産業ベースでみると▲64.7 と前回調査比 16.1 ポイント悪化している。

業種別にみると、製造業は▲78.5.（同-28.5）と悪化している。非製造業は建設業（同-15.5）や小売業（同-16.3）、サービス業（同-17.8）が悪化し、非製造業全体で▲62.7（同-14.3）となった。

また、小規模企業等は 19.4 ポイント悪化し、▲68.6 となった。

2020 年 7～9 月期　見通し

全産業　▲64.3〔今期実績比+0.4〕

全産業ベースでみると、▲64.3（今期実績比+0.4）となった。

業種別にみると、製造業は▲71.4（同+7.1）。非製造業はサービス業（同+5.1）に持直しの動きもあるが、卸売業（同-12.4）、小売業（同-2.5）が悪化。非製造業全体で▲63.3（同-0.6）となった。

また、小規模企業等は▲66.2（同+2.4）となった。

ＢＳＩ：「好転」－「悪化」

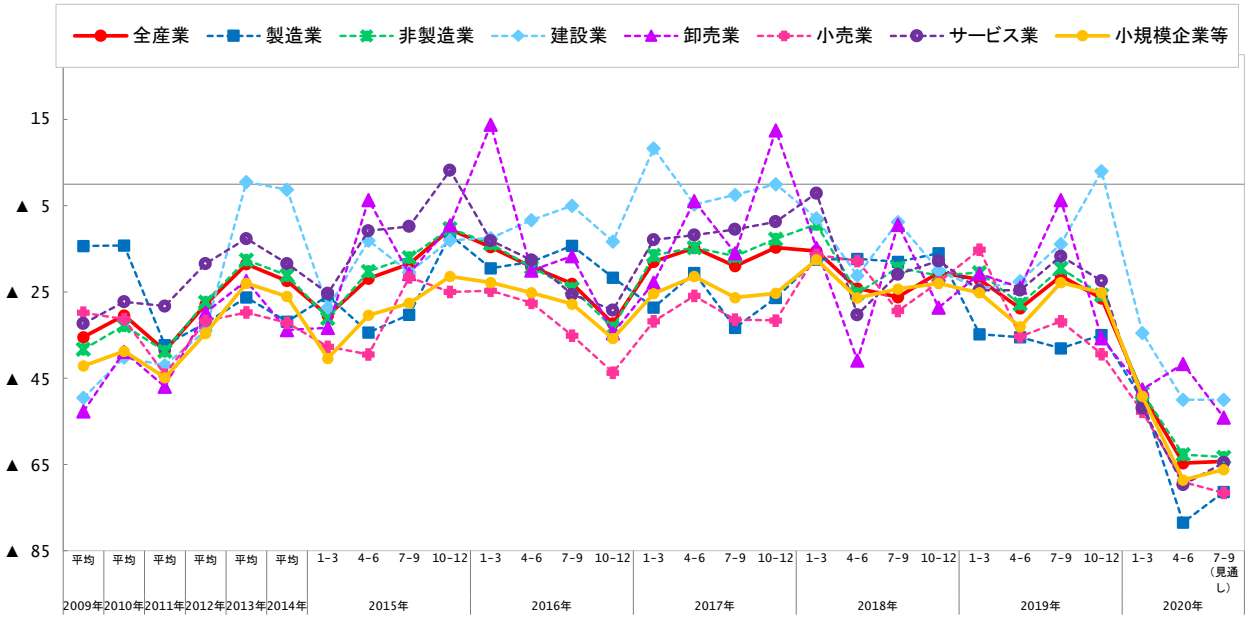

前期（2020 年 1～3 月期）と比較して

2020 年 4～6 月期　実績

全産業　▲63.0〔前期比-14.1〕

全産業ベースでみると、▲63.0 と前期比 14.1 ポイント悪化している。

業種別にみると、製造業は▲67.9（同-17.9）と悪化している。非製造業は建設業（同-33.7）や卸売業（同-25.5）をはじめ全ての業種が悪化し、非製造業全体で▲62.3（同-13.5）となった。

また、小規模企業等は 11.6 ポイント悪化し、▲64.4 となった。

ＢＳＩ：「好転」－「悪化」

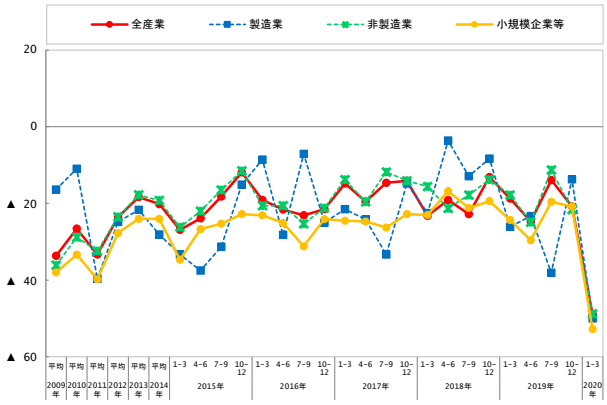

前年同期（2019 年 4～6 月期）と比較して

5 資金繰り

2020 年 4～6 月期　実績	2020 年 7～9 月期　見通し
全産業　▲34.0〔前回調査比+3.0〕	**全産業　▲33.2〔今期実績比+0.8〕**
全産業ベースでみると、▲34.0（前回調査比+3.0）となった。 業種別にみると、製造業は▲33.3（同+4.2）となった。非製造業は小売業（同+16.0）等で持直しの動きもあるが、建設業（同−8.8）、卸売業（同−6.0）が悪化。非製造業全体で▲34.1（同+2.9）となった。 また、小規模企業等は▲39.1（同+2.2）となった。	全産業ベースでみると、▲33.2（今期実績比+0.8）となった。 業種別にみると、製造業は▲28.6（同+4.7）。非製造業は建設業（同−12.5）以外の小売業（同+3.9）、サービス業（同+2.5）に持直しの動きもみられ、非製造業全体で▲33.9（同+0.2）となった。 また、小規模企業等は 2.2 ポイント悪化し、▲41.3 となった。

ＢＳＩ：「好転」−「悪化」

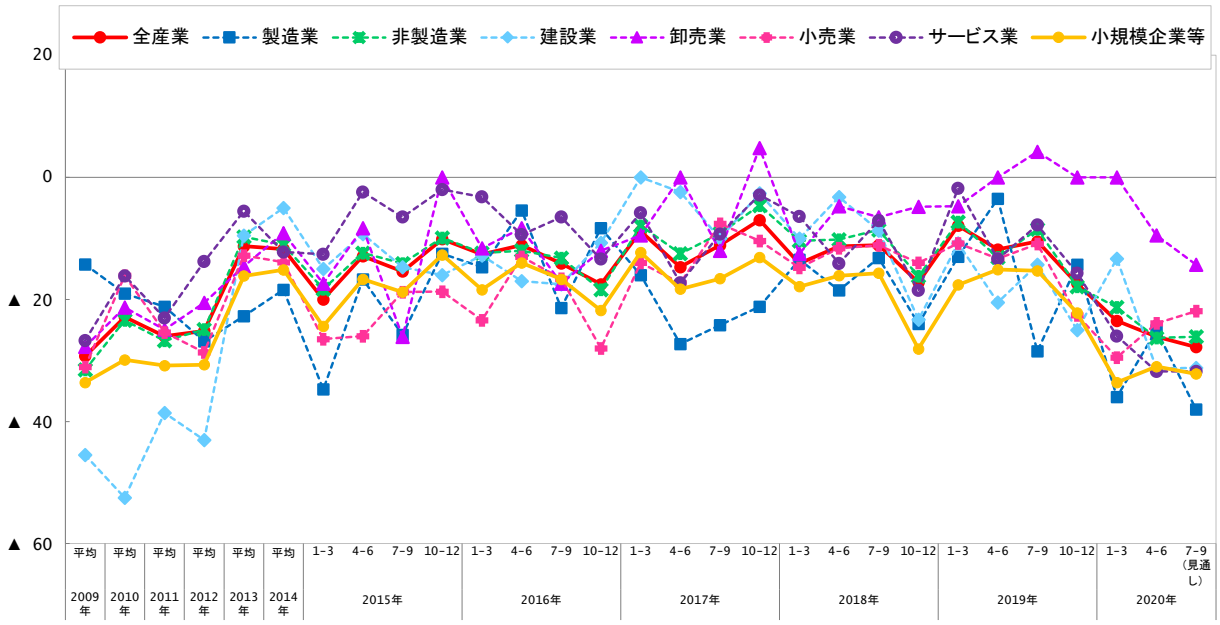

前期（2020 年 1～3 月期）と比較して

2020 年 4～6 月期　実績	ＢＳＩ：「好転」−「悪化」
全産業　▲30.7〔前期比+7.1〕	
全産業ベースでみると、▲30.7（前期比+7.1）となった。 業種別にみると、製造業は▲25.9（同+8.9）。非製造業は建設業（同−18.5）や卸売業（同−1.8）で悪化。小売業（同+19.7）等では持直しの動きもあり、非正常業全体で▲31.5（同+6.7）となった。 また、小規模企業等は▲35.3（同+9.9）となった。	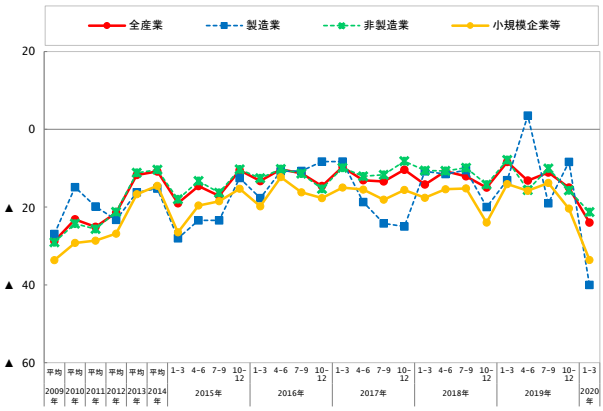

前年同期（2019 年 4～6 月期）と比較して

2020 年 4～6 月期　実績

全産業　▲26.1〔前回調査比-2.6〕

全産業ベースでみると、▲26.1 と前回調査比 2.6 ポイント悪化している。

業種別にみると、製造業は▲25.0（同+11.0）となった。非製造業は建設業（同−18.0）をはじめ、他の業種でも減少しており、非製造業全体で▲26.3（同−5.0）となった。

また、小規模企業等は▲31.0（同+2.6）となった。

2020 年 7～9 月期　見通し

全産業　▲27.8〔今期実績比-1.7〕

全産業ベースでみると、▲27.8 と今期実績比 1.7 ポイント悪化している。

業種別にみると、製造業は▲38.0（同−13.0）と悪化。非製造業は卸売業（同−4.8）以外で持直しの動きもみられ、非製造業全体で▲26.1（同+0.2）となった。

また、小規模企業等は 1.2 ポイント悪化し、▲32.2 となった。

ＢＳＩ：「増加」−「減少」

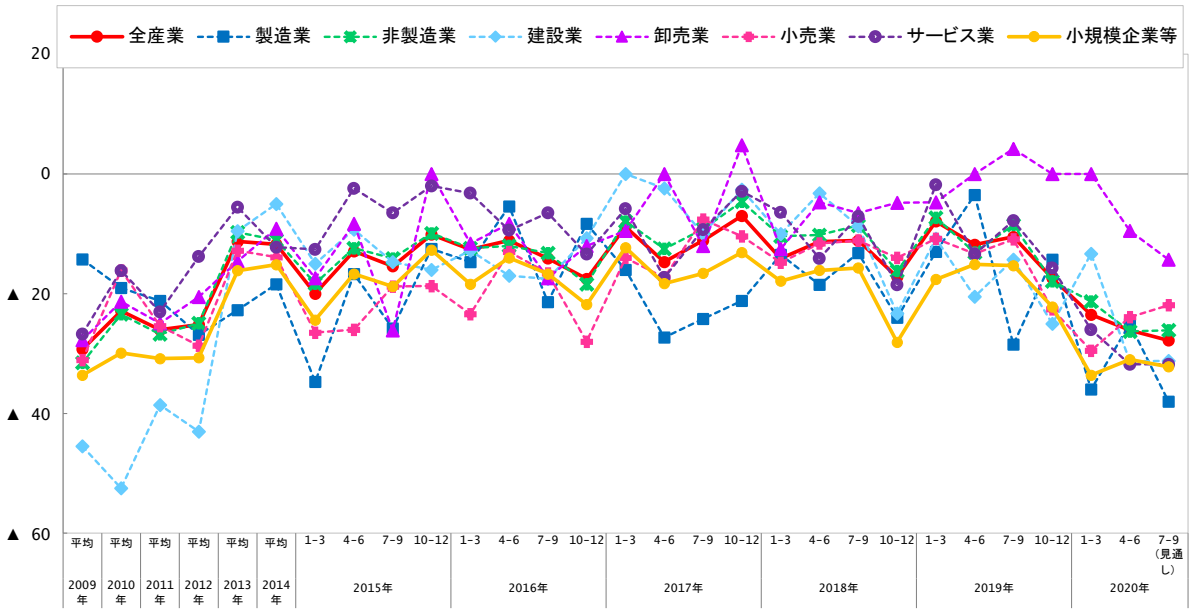

前期（2020 年 1～3 月期）と比較して

2020 年 4～6 月期　実績

全産業　▲25.3〔前期比-1.3〕

全産業ベースでみると、▲25.3 と前期比 1.3 ポイント悪化している。

業種別にみると、製造業は▲25.0（同+15.0）。非製造業は建設業（同−21.5）や卸売業（同−8.5）、サービス業（同−0.6）で悪化し、非製造業全体で▲25.3（同−4.0）となった。

また、小規模企業等は▲27.9（同+5.7）となった。

ＢＳＩ：「増加」−「減少」

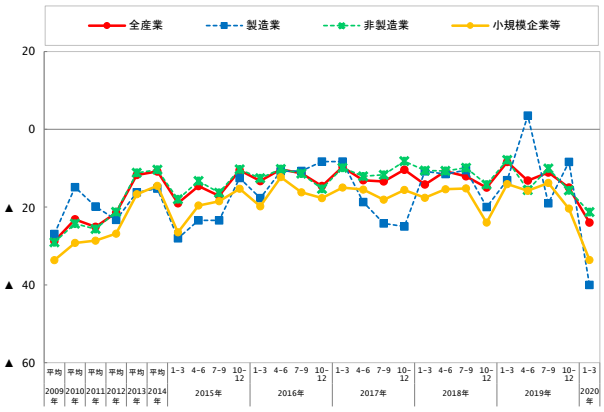

前年同期（2019 年 4～6 月期）と比較して

2020 年 4～6 月期　実績

全産業　▲7.9〔前回調査比+4.2〕

全産業ベースでみると、▲7.9 と前回調査比 4.2 ポイント改善している。

業種別にみると、製造業は▲3.4（同−7.4）のマイナス水準となった。非製造業は建設業（同+15.7）や小売業（同+2.4）、サービス業（同+6.6）で改善し、非製造業全体で▲8.6（同+6.2）となった。

また、小規模企業等は▲7.9（同+2.1）となった。

2020 年 7～9 月期　見通し

全産業　▲9.4〔今期実績比-1.5〕

全産業ベースでみると、▲9.4（同−1.5）と悪化が続く見通しとなった。

業種別にみると、製造業は▲3.3（同+0.1）とほぼ横ばい。非製造業は建設業（同−6.2）、卸売業（同−4.5）、サービス業（同−0.3）で悪化し、非製造業全体で▲10.4（同−1.8）となった。

また、小規模企業等は 2.2 ポイント悪化し、▲10.1 となった。

ＢＳＩ：「過剰」−「不足」

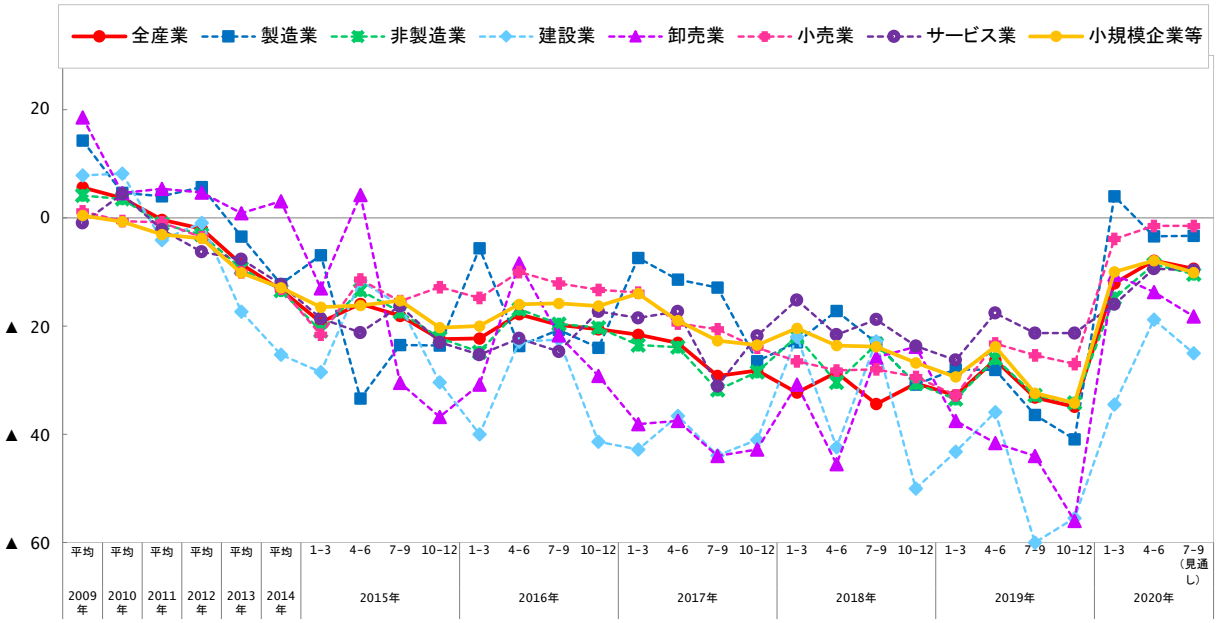

前期（2020 年 1～3 月期）と比較して

2020 年 4～6 月期　実績

全産業　▲5.6〔前期比+4.1〕

全産業ベースでみると、▲5.6（前期比+4.1）となった。

業種別に見ると、製造業は▲3.5（同−7.5）と悪化。非製造業は小売業（同−1.4）除く建設業（同+16.5）、卸売業（同+2.8）等で持直しの動きもみられ、非製造業全体で▲5.9（同+6.0）となった。

また、小規模企業等は▲3.9（同+3.6）となった。

ＢＳＩ：「過剰」−「不足」

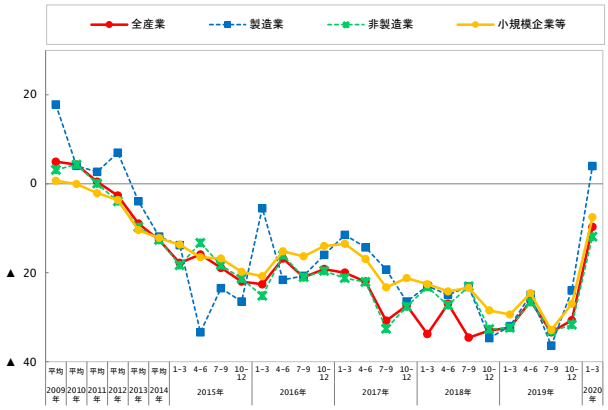

全産業ベースでみると、トップは「売上額、生産額、工事高の伸び悩み」（54.7%）。前回調査（59.1%）から増加し、2009 年 4～6 月期の調査開始以来 45 期連続でのトップとなり、非常に根深い問題点となっている。

また、新型コロナウイルス感染症拡大影響の長期化により、「営業利益の低下」や「需要の停滞」が今期の主な問題点となっている。

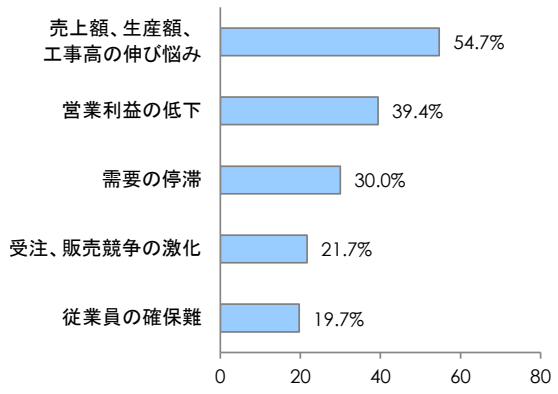

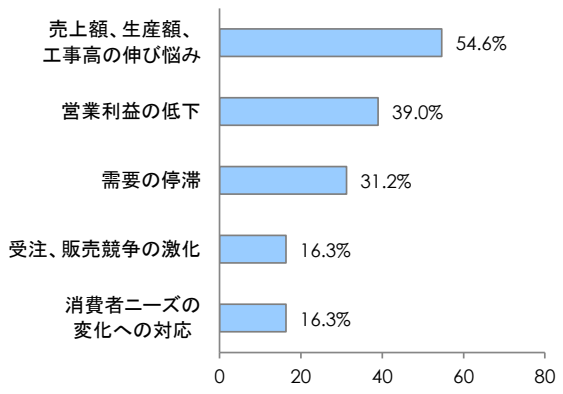

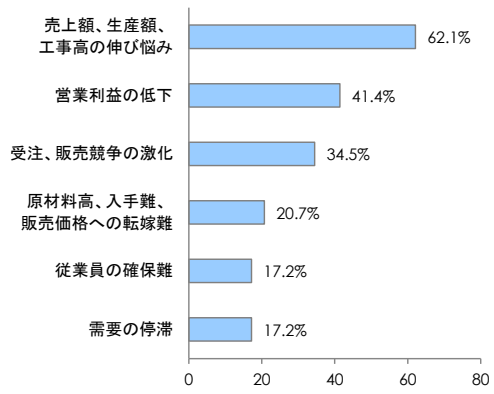

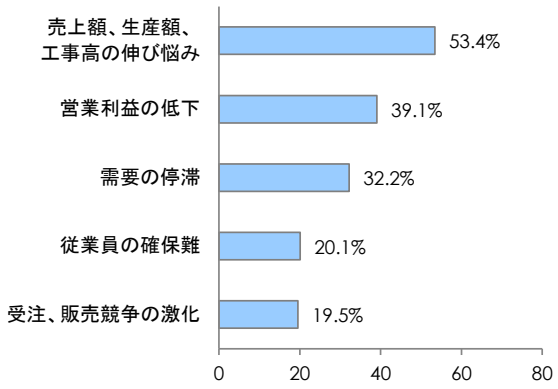

新型コロナウイルス感染症拡大を受け、企業への影響を調べるため、本調査を実施。２２０社（５５．０％）より回答があった。

・新型コロナウイルス感染拡大の影響による貴社の現在の経営状況について

（社、％）

	全産業		製造業		非製造業		小規模企業等	
悪化した	97	45.1	14	48.3	83	44.6	69	45.7
多少悪化した	57	26.5	6	20.7	51	27.4	45	29.8
変わらない	55	25.6	7	24.1	48	25.8	32	21.2
回復した	6	2.8	2	6.9	4	2.2	5	3.3
合計	215	100	29	100	186	100	151	100.0

・新型コロナウイルス感染拡大の影響による今後の経営状況（見通し）について

	全産業		製造業		非製造業		小規模企業等	
悪化する	67	31.0	9	31.0	58	31.0	51	33.6
多少悪化する	64	29.6	9	31.0	55	29.4	48	31.6
変わらない	52	24.1	7	24.1	45	24.1	36	23.7
回復する	33	15.3	4	13.8	29	15.5	17	11.2
（3か月後）	（7）	（21.2）	（2）	（50.0）	（5）	（17.2）	（3）	（17.6）
（半年後）	（11）	（33.3）	（1）	（25.0）	（10）	（34.4）	（5）	（29.4）
（1年後）	（12）	（36.3）	（0）	（0.0）	（12）	（41.3）	（9）	（52.9）
合計	216	100.0	29	100	187	100	152	100

・新型コロナウイルス感染症拡大を受け、これまでに利用した支援メニューについて

	全産業		製造業		非製造業		小規模企業等	
融資（民間金融機関）	39	13.4	6	12.8	33	13.6	28	13.3
融資（日本政策金融公庫）	49	16.9	10	21.3	39	16.0	39	18.6
小規模事業者持続化補助金	16	5.5	4	8.5	12	4.9	16	7.6
ものづくり・商業・サービス補助金	3	1.0	0	0.0	3	1.2	2	1.0
雇用調整助成金	26	9.0	3	6.4	23	9.5	11	5.2
（申請中）	（17）	（65.3）	（2）	（66.6）	（15）	（65.2）	（9）	（81.8）
（受給済み）	（5）	（19.2）	（1）	（33.3）	（4）	（17.3）	（1）	（9.0）
持続化給付金	75	25.9	11	23.4	64	26.3	59	28.1
県の支援制度	34	11.7	6	12.8	28	11.5	23	11.0
市・町の支援制度	43	14.8	6	12.8	37	15.2	32	15.2
その他	5	1.7	1	2.1	4	1.6	0	0.0
合計	290	100.0	47	100	243	100	210	100

・国が公表した業種別の感染拡大予防ガイドラインについて

	全産業		製造業		非製造業		小規模企業等	
知っている	157	78.5	21	77.8	136	78.6	106	76.3
（実施している）	（82）	（52.2）	（9）	（42.8）	（73）	（53.6）	（50）	（47.1）
（今後、実施する）	（10）	（6.3）	（1）	（4.7）	（9）	（6.6）	（6）	（5.6）
（検討中）	（33）	（21.0）	（5）	（23.8）	（28）	（20.5）	（25）	（23.5）
（予定はない）	（13）	（8.2）	（3）	（14.2）	（10）	（7.3）	（12）	（11.3）
知らない	43	21.5	6	22.2	37	27.2	33	31.1
合計	200	100.0	27	100.0	173	105.8	139	107.4